

QUOTA  
AGEVOLATA  
Under 30

IL MODERNO TRATTAMENTO  
DEL PAZIENTE PARODONTALE E  
IMPLANTARE: DAL CONTROLLO  
DELL'INFEZIONE ALLA  
RIGENERAZIONE DEI TESSUTI

Paolo Ghensi

Cristiano Tomasi



TRENTO



Febbraio > Aprile  
2024



Corso in fase di accreditamento E.C.M.

Obiettivo formativo tecnico-professionale n. 18  
Contenuti tecnico-professionali (conoscenze e competenze)  
specifici di ciascuna professione, di ciascuna specializzazione  
e di ciascuna attività ultraspecialistica, ivi incluse le malattie  
rare e la medicina di genere per le figure professionali  
del Medico Chirurgo | Odontoiatra (n. 50 crediti)  
e dell'Igienista Dentale (n. 23,4 crediti)



Percorso formativo teorico-pratico

2<sup>a</sup> edizione



## Prof. Cristiano Tomasi

*Specializzato in Parodontologia Clinica nel 2002 presso l'Università di Göteborg, Svezia.*

*Ha conseguito il titolo di Master of Science nel 2003 presso la stessa Università.*

*Nel 2005 ha vinto il primo premio europeo EFP per la ricerca parodontale riservato a specialisti presso scuole riconosciute dalla EFP (European Federation of Periodontology).*

*Nel 2007 ha vinto il primo premio per la ricerca della ScSP (Scandinavian Society of Periodontology) a Stoccolma.*

*Ha conseguito il titolo di PhD nel 2007 presso l'Università di Göteborg dove è Professore Associato presso il dipartimento di Parodontologia.*

*Professore a contratto di Parodontologia presso l'Università di Padova.*

*Socio attivo IAO e SIdP.*

*Ha pubblicato molti articoli ad argomento parodontale ed implantare su riviste internazionali peer reviewed.*



## Dr. Paolo Ghensi

*Nato a Trento il 18 Giugno 1985, si laurea nel 2009 in Odontoiatria e Protesi Dentaria presso l'Università degli Studi di Verona.*

*Nel 2012 consegue la Specializzazione in Chirurgia Odontostomatologica presso l'Università degli Studi di Milano e nel 2015 consegue il Master in Implantologia Osteointegrata presso l'Università degli Studi di Padova. Nel 2019 consegue il Dottorato di Ricerca (PhD) in Scienze Biomolecolari con un progetto di ricerca sulle malattie peri-implantari presso il Dipartimento CIBIO dell'Università degli Studi di Trento.*

*Vincitore nel 2018 del premio "H.M. Goldman" per la ricerca di base assegnato dalla SIdP (Società Italiana di Parodontologia ed Implantologia). È autore di più di 50 pubblicazioni su riviste nazionali ed internazionali ed è coinvolto in numerosi progetti di ricerca scientifica.*

*Socio attivo IAO e SIdP.*

*Svolge attività clinica limitatamente alla Parodontologia, alla Chirurgia Orale ed alla Implantologia.*

L'obiettivo di questo corso è fornire ai partecipanti le basi biologiche e cliniche per la pianificazione e l'esecuzione del **piano terapeutico del paziente parodontale e/o implantare** attraverso un moderno approccio razionale basato sull'evidenza scientifica.

*Corso a numero chiuso riservato ad un gruppo ristretto di partecipanti*

Verrà dato ampio spazio alla **progettazione ragionata del piano di trattamento**, in modo tale che il corsista possa acquisire tutti gli strumenti idonei per poter affrontare con serenità e sufficiente sicurezza anche i piani terapeutici più complessi, individuando quali sono i fattori di rischio da tenere in considerazione e stabilendo anticipatamente la prognosi a lungo termine del trattamento prescelto.

**In un contesto informale e di confronto interattivo i relatori saranno a disposizione dei partecipanti e li guideranno step by step attraverso i vari moduli didattici con l'ausilio di presentazioni multimediali, video commentati e sessioni hands-on su simulatori e modelli animali.**

Il 1° modulo sulla **terapia parodontale non chirurgica** sarà aperto anche alla figura dell'**Igienista Dentale** che collabora con l'Odontoiatra partecipante all'intero percorso formativo in modo tale che il team, attraverso la condivisione di esperienze e contenuti, possa allinearsi e rafforzarsi nella gestione quotidiana del paziente parodontale.

Il programma è composto da **n. 3 incontri** di 3 giornate ciascuno e prevede **n. 55 ore di lezione** così suddivise: n. 38 ore di teoria, n. 10 ore di esercitazioni pratiche, n. 7 ore di proiezioni video



**Discussione casi clinici:** in ogni sessione dedicata sarà prima illustrato un caso clinico iniziale.

I partecipanti, divisi in piccoli gruppi, riceveranno quindi la documentazione di partenza (cartella clinica, radiografie e foto) ed avranno il tempo necessario per formulare un piano di trattamento. Al termine, verranno analizzate e discusse le varie soluzioni terapeutiche proposte e verranno illustrati i risultati del trattamento eseguito



**Parti pratiche:** uso della CBCT nella pratica clinica quotidiana; esercitazioni di chirurgia parodontale, rigenerativa e implantare su simulatori e modello animale; pianificazione di casi clinici



**Video:** le procedure chirurgiche saranno illustrate e discusse con l'ausilio di video filmati (Re-live Surgeries)



## ▷ LA TERAPIA PARODONTALE NON CHIRURGICA

1ª giornata: **Giovedì 01 Febbraio 2024** | **LE BASI BIOLOGICHE**

- Anatomia e istologia dei tessuti parodontali e peri-implantari
- Eziopatogenesi della malattia parodontale peri-implantare e cenni di microbiologia ed epidemiologia
- La nuova classificazione delle malattie parodontali e peri-implantari

2ª giornata: **Venerdì 02 Febbraio 2024** | **INQUADRAMENTO E DOCUMENTAZIONE DEL CASO**

- Raccolta e significato dei dati clinici e anamnestici
- La corretta esecuzione ed interpretazione degli esami radiologici

**Esercitazione #1** | Lettura di esami radiologici



**Esercitazione pratica #2** | Calibrazione di sondaggio parodontale e compilazione della cartella parodontale

- Pianificare un caso semplificando la complessità

3ª giornata: **Sabato 03 Febbraio 2024** | **INDICAZIONI E TECNICHE DI TERAPIA PARODONTALE NON CHIRURGICA**

- La terapia parodontale e peri-implantare non-chirurgica: potenzialità e sviluppi
- Antisettici e antibiotici nella terapia parodontale e peri-implantare

**Esercitazione #3** | Pianificazione di un caso clinico

- Il mantenimento e la terapia di supporto parodontale ed implantare
- Diagnosi, prognosi e trattamento di mucosite e peri-implantite

## ▷ INCONTRO APERTO AGLI IGIENISTI DENTALI

**POSTI LIMITATI** | Quota di partecipazione € 900 + IVA

*Partecipazione riservata agli Igienisti Dentali che collaborano con i Medici Odontoiatri iscritti all'intero percorso formativo*

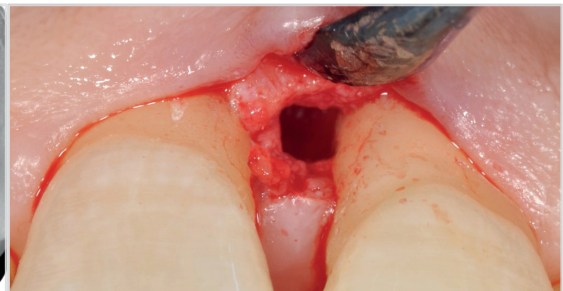
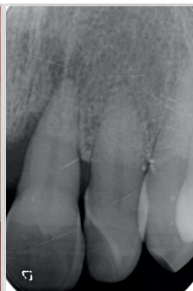

## ▷ LA CHIRURGIA PARODONTALE

1ª giornata: **Giovedì 07 Marzo 2024** | **RAZIONALE BIOLOGICO E PRINCIPI DI CHIRURGIA PARODONTALE**

- La chirurgia parodontale: indicazioni, basi teoriche e tecnica
- Disegno, incisione e gestione dei lembi

**Esercitazione #1** | Pianificazione di un caso clinico

- Le suture: principi teorici



**Esercitazione pratica #2** | Suture (su simulatori e/o modellini)

2ª giornata: **Venerdì 08 Marzo 2024** | **CHIRURGIA PARODONTALE CONSERVATIVA, RESETTIVA E RIGENERATIVA**

- Lembi di accesso
- **Video commentato** di chirurgia parodontale
- Coinvolgimento delle forche: eziologia e trattamento
- **Video commentato** di chirurgia parodontale
- Principi sulla rigenerazione parodontale e i difetti ossei verticali: eziologia e trattamento



**Esercitazione pratica #3** | Chirurgia rigenerativa (su modellini e/o preparato animale)

3ª giornata: **Sabato 09 Marzo 2024** | **CHIRURGIA PARODONTALE PRE-PROTESICA E MUCO-GENGIVALE**

- L'allungamento di corona clinica: indicazioni e tecniche
- **Video commentato** di chirurgia di allungamento coronale

**Esercitazione #4** | Pianificazione di un caso clinico

- Chirurgia muco-gengivale: basi teoriche e tecniche
- **Video commentato** di chirurgia muco-gengivale

**Esercitazione #5** | Pianificazione di un caso clinico



**Esercitazione pratica #6** | Esecuzione di lembi parodontali e ricostruzione dei tessuti molli con matrici in collagene (su preparato animale)



2<sup>^</sup>  
INCONTRO

MARZO

07-08-09

2024

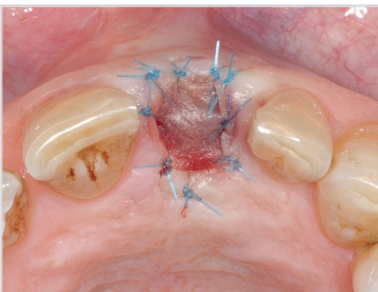



3<sup>^</sup>  
INCONTRO

APRILE

18-19-20

2024

## ▷ LA CHIRURGIA IMPLANTARE

1ª giornata: **Giovedì 18 Aprile 2024** | **BASI TEORICHE E PRATICHE DI CHIRURGIA IMPLANTARE**

- Pianificazione implantare, valutazioni cliniche e radiologiche: edentulia singola vs edentulia multipla vs edentulia totale
- Procedura chirurgica e gestione dei lembi in Implantologia

**Esercitazione #1** | Pianificazione di un caso clinico con chirurgia computer-guidata

2ª giornata: **Venerdì 19 Aprile 2024** | **DALL'ALVEOLO POST-ESTRATTIVO AL SITO CON ATROFIA OSSEA**

- Guarigione spontanea vs Preservazione della cresta alveolare vs Impianto post-estrattivo
- GBR e ricostruzioni ossee: indicazioni e tecniche
- Rialzo di seno per via crestale e laterale: indicazioni e tecniche

**Esercitazione #2** | Pianificazione di un caso clinico complesso

 **Esercitazione pratica #3** | Preservazione della cresta e gestione dei siti post-estrattivi con l'applicazione di biomateriali (*su modellino*)

3ª giornata: **Sabato 20 Aprile 2024** | **IMPLANTOLOGIA E PARODONTOLOGIA: SINERGIE E CONFLITTI**

- La riabilitazione con impianti del paziente parodontale

**Esercitazione #4** | Pianificazione di un caso clinico complesso

- Discussione di casi clinici

Tutte le  
procedure saranno  
supportate da  
numerosi video  
chirurgici

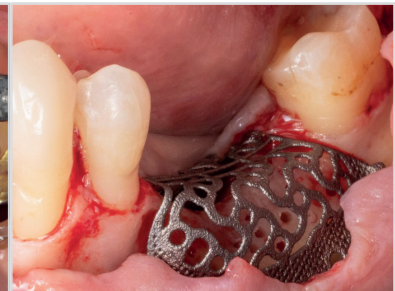

## MODALITÀ E QUOTE DI PARTECIPAZIONE

Vista la limitata disponibilità di posti si prega di contattare telefonicamente la Segreteria Organizzativa e di trasmettere successivamente la propria adesione

- Odontoiatra € 3.900 + IVA
- Odontoiatra Socio ANDI sez. Trento € 3.800 + IVA
- Odontoiatra Socio AIO sez. Trento € 3.800 + IVA
- Odontoiatra Under 30 € 3.600 + IVA
- Igienista dentale (partecipazione 1° modulo) € 900 + IVA

Acconto pari a € 2.000 + IVA all'atto di iscrizione | **saldo** entro la data di inizio del 2° incontro (07 Marzo 2024)

L'iscrizione sarà ritenuta valida solo se accompagnata da conferma di avvenuto pagamento

Per motivi organizzativi la Segreteria si riserva il diritto di modificare date e programma, dandone tempestiva comunicazione ai partecipanti

## DATE DEL CORSO

-  01-02-03 Febbraio 2024
-  07-08-09 Marzo 2024
-  18-19-20 Aprile 2024

## NOTE INFORMATIVE SU PROGRAMMA E MATERIALE DIDATTICO



### Orari del Corso

#### Giovedì

dalle ore 14.00 alle 19.00

#### Venerdì

dalle ore 09.00 alle 19.00

#### Sabato

dalle ore 09.00 alle 16.00



### Strumentario chirurgico e

**materiale monouso** per le

**prove pratiche** saranno disponibili in sede di Corso

### Materiale di approfondimento

in formato cartaceo e/o

digitale verrà messo a

disposizione dei partecipanti



### La quota include:

servizi ristorativi (coffee-break e lunch buffet) durante le giornate di lavoro

**N. 1 aperitivo** la sera del 1° incontro

Giovedì 02 Febbraio e n. 1 **cena di gruppo** venerdì 19 Aprile 2024

Attestato di partecipazione al termine del percorso formativo



## SEDE DEL CORSO



NH HOTEL TRENTO\*\*\*\*S

Via Adalberto Libera, 7 - 38121 Trento  
Tel. +39 0461 366111

Chi desidera pernottare presso l'Hotel sede del Corso può contattare direttamente la struttura inviando una mail a [nhrento@nh-hotels.com](mailto:nhrento@nh-hotels.com) per verificare la disponibilità di camere e la quotazione a seconda della tipologia desiderata, facendo riferimento al percorso formativo



IL FORM DI ISCRIZIONE È DISPONIBILE

ONLINE SU [www.eve-lab.com/iscrizioni](http://www.eve-lab.com/iscrizioni)  
OPPURE FACENDONE RICHIESTA ALLA  
SEGRETERIA ORGANIZZATIVA



SEGRETERIA ORGANIZZATIVA e PROVIDER E.C.M.

EVE-LAB FORMAZIONE Srls

Provider Standard ID 5306

Viale dei Mille, 137 | 50131 Firenze

 055-0671000  [costanza.calamai@eve-lab.it](mailto:costanza.calamai@eve-lab.it)

*"Avevo bisogno di fare una quadra su alcuni argomenti, in particolare la GBR. Il corso ha avuto una progressione importante come peso scientifico/pratico, riaprendomi alcuni file mentali parzialmente sopiti. I relatori sono di indiscusso spessore clinico/scientifico. Cristiano e Paolo si compensano e integrano in modo stupendo ed hanno un'ottima capacità di mantenere l'attenzione dei discenti. Ottimo come corso 'd'approccio' ma anche per chi ha già una certa esperienza"*

DR. WALTER MARIO PILI, NUORO

*"Corso molto utile e completo, grazie all'ampio spazio dedicato alla progettazione ragionata del piano di trattamento ed alla discussione di molti casi clinici. Relatori aggiornati, molto preparati e molto disponibili alla delucidazione di eventuali dubbi"*

DR. GIANNI ZANETEL, Primiero San Martino di Castrozza (TN)

*"Un corso bellissimo, completo ed esaustivo, con una solida base scientifica di letteratura ma molto pratico, rivolto a risolvere i problemi di tutti i giorni nel modo più semplice ed efficace. Il tutto si svolge con incontri molto intensi ma con un clima di amicizia e disponibilità"*

DR. ALBERTO CRIVELLARO, Cittadella (PD)

*"Il corso per me è stato molto utile, bello e chiaro; sia la parte teorica che quella pratica sono state molto educative. Dopo questo percorso viene voglia di passare subito alla pratica su paziente in studio. Da consigliare!"*

DR.SSA NINA MARIA STUFLESSER, Caldarò (BZ)

*"Complimenti ai relatori d'eccellenza che hanno cambiato completamente il mio approccio al paziente parodontale facendomi capire che è fondamentale la sua collaborazione ed il lavoro di squadra. Impeccabile l'organizzazione del corso nel fornirci il materiale per le esercitazioni pratiche e nell'organizzare splendidi momenti conviviali!"*

DR.SSA ELENA BERNARDI, Padova

Platinum sponsor

Geistlich



con il contributo di



con il supporto tecnico di

